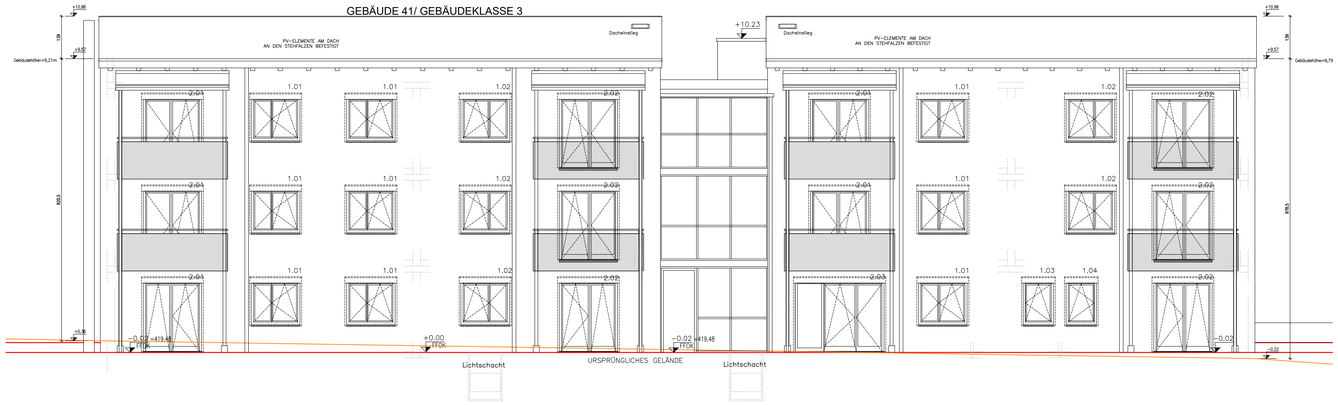

ANSICHT SÜD/OST

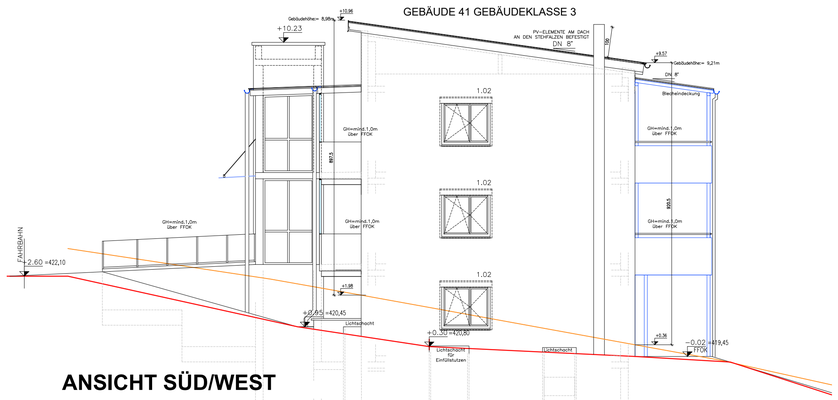

ANSICHT SÜD/WEST

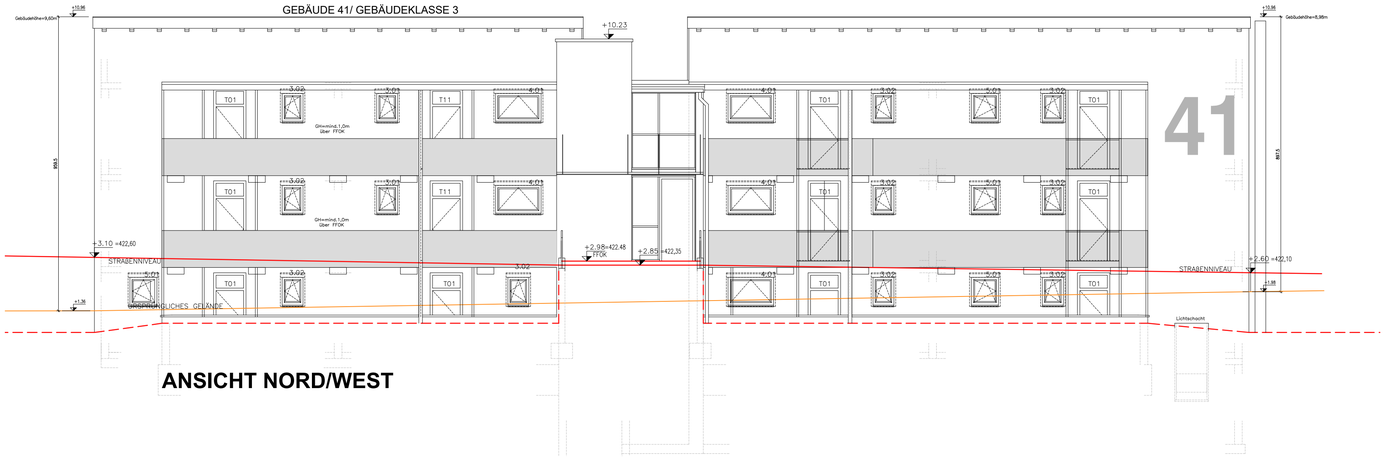

ANSICHT NORD/WEST

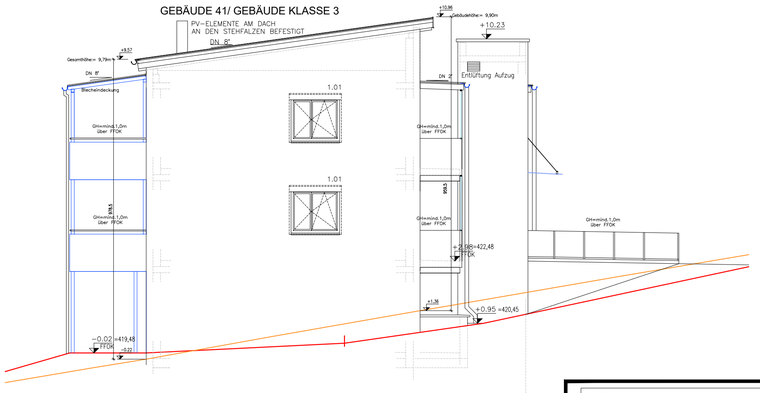

ANSICHT NORD/OST

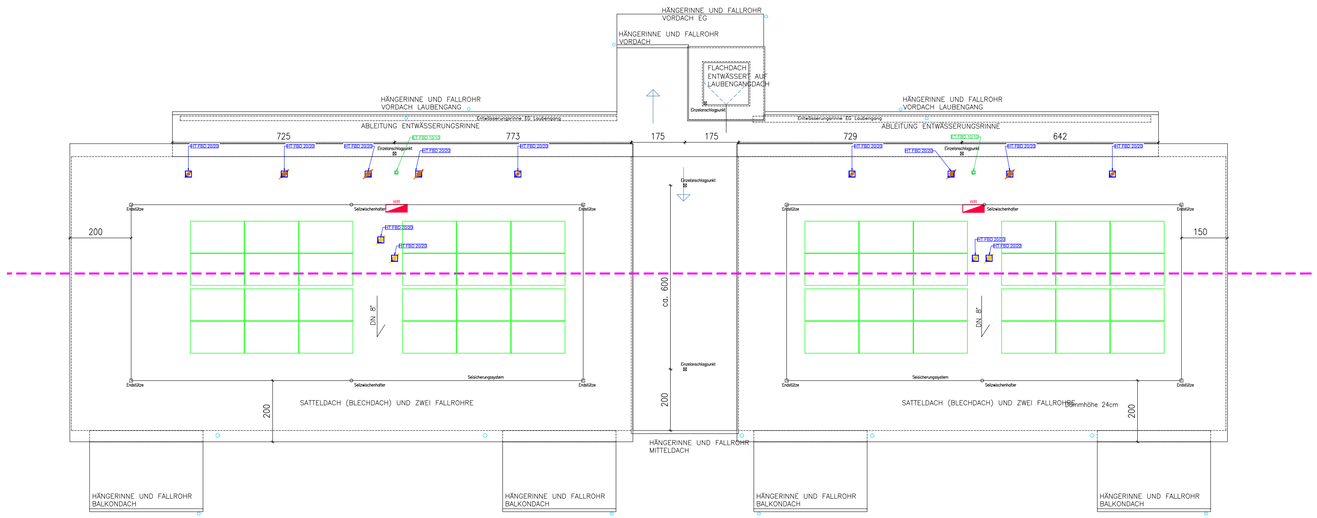

DACHRAUSFICHT

SCHÄCHTE MIT MW-W AUSFÜLLEN!
HAUSTECHNISCHEN EINRICHTUNGEN U. ANLAGEN SIND KÖRPERSCHALL-GEDÄMMT AUSZUFÜHREN!

TRAGWERKE LT. STATIK!

ACHSMASZE BEI FENSTER UND FENSTERTÜREN SIND MAUERLICHTEN, BEI INNENTÜREN DURCHGANGSLICHTEN!

NATURMASZE NEHMEN!

ACHTUNG AUF MASZVERZEHRUNG INFOLGE VERVIELFÄLTIGUNG!

POLIERPLÄNE GELTEN NUR MIT DETAIL-, SCHLITZ- UND STATIKPLÄNE!

Erläuterung zu den verwendeten Abkürzungen:

OK = Oberkante	WD = Wanddurchbruch	DN = Nennweite (Durchmesser)
UK = Unterkante	DD = Deckendurchbruch	AB = Aufstandsbogen
FBOK = Fußbodenoberkante	BD = Bodendurchbruch	AR = Abfallrohr
RDOK = Rohdeckenoberkante	WS = Wandschlitz	PST = Putzstück
RDUK = Rohdeckenunterkante	DA / BA = Decken-/Bodenaussparg.	SD = Schachtdeckel
STUK = Sturzunterkante	UZ = Unterzug	SS = Schachtsohle
STH = Höhe RDOK bis STUK	TR = Träger	KS = Kanalsohle
RPH = Rohparapethöhe von FBOK	VSS = Vorsatzschale	PVC = Kunststoff (Polyvinylchlorid)
PH = Parapethöhe FBOK-Stocklichte		PE = Polyethylen
RBH = Rohbauhöhe	RW = Regenwasser	STZ = Steinzeug
GH = Geschoßhöhe	SW = Schmutzwasser	STG = Stahlguss
RH = Raumhöhe - fertig	MW = Mischwasser	GG = Grauguss
FOK / FUK = Fundament-OK / -UK	RSK = Regenrohrsinkkasten	RR = Regenrohr, Regenfallrohr
ML = Mauerlichte	PS = Putzschacht	GV = Geruchverschluss

ingenos
Ingenos ZT GmbH
BUSINESS PARK 2 A 8200 GLEISDORF
TEL (+43) 3112/4471-0 FAX (+43) 3112/4471-3009
E-MAIL: GLEISDORF@INGENOS.AT WWW.INGENOS.AT

BAUPHYSIK: PROF. SUNTINGER-SCHRAMPF GMBH, Peter Roseggerweg 10A, 8141 Premstätten

Projekt:

WOHNHAUS RAIFFEISENWEG 41

Plan-Nr.:	Planbezeichnung:	Maßstab:
227420 PP14_03	POLIERPLAN ANSICHTEN DACHDRAUFSICHT	1:100

±0,00 ist FFOK EG 419,50 über Adria

Index:	Datum:	Gez.:	Gepr.:	Änderungen:
00	22.07.2022		KF	Polierplan ohne Bauangaben
01	02.09.2022		KF	Polierplan inkl. Bauangaben
02	23.05.2023	ET	KF	Anmerkungen der Bauphysik
03	01.06.2023	ET	KF	Anmerkungen der Bauphysik-2

Plangröße: 594/840